

ERDGESCHOSS

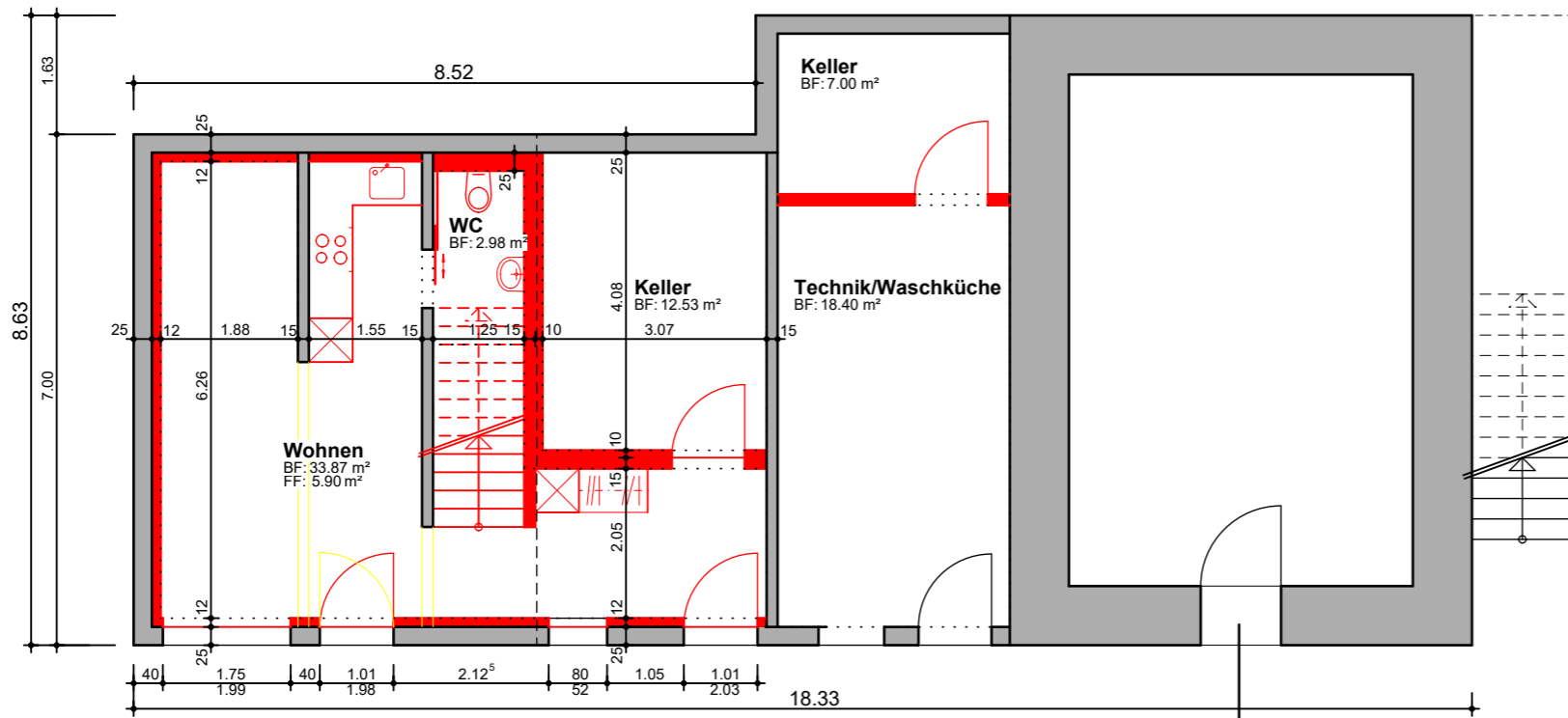

QUERSCHNITT

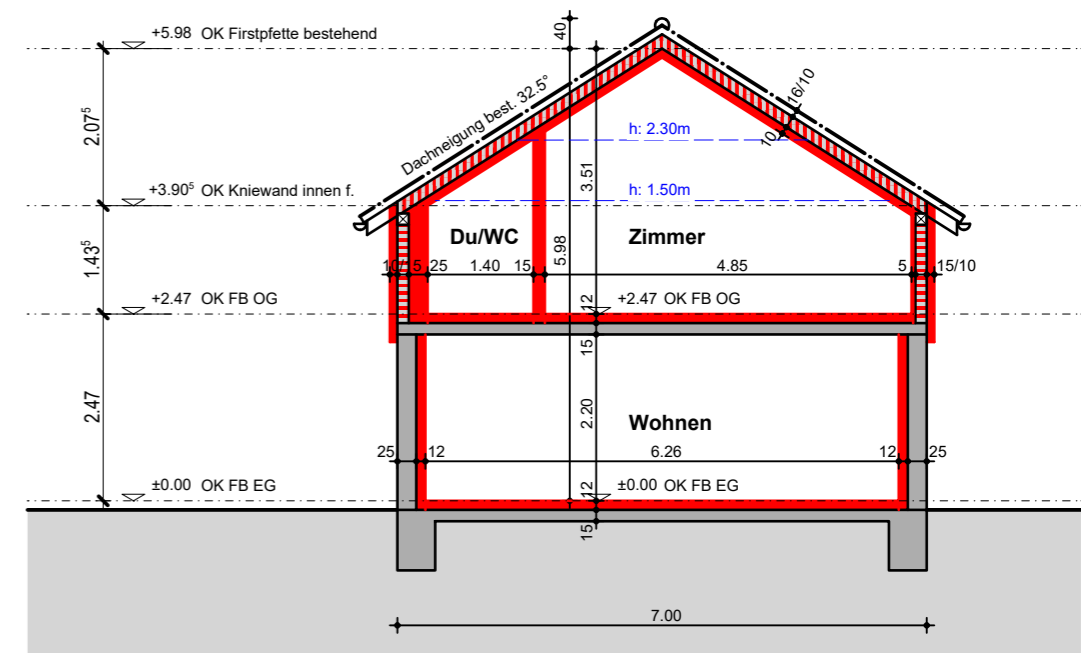

OBERGESCHOSS

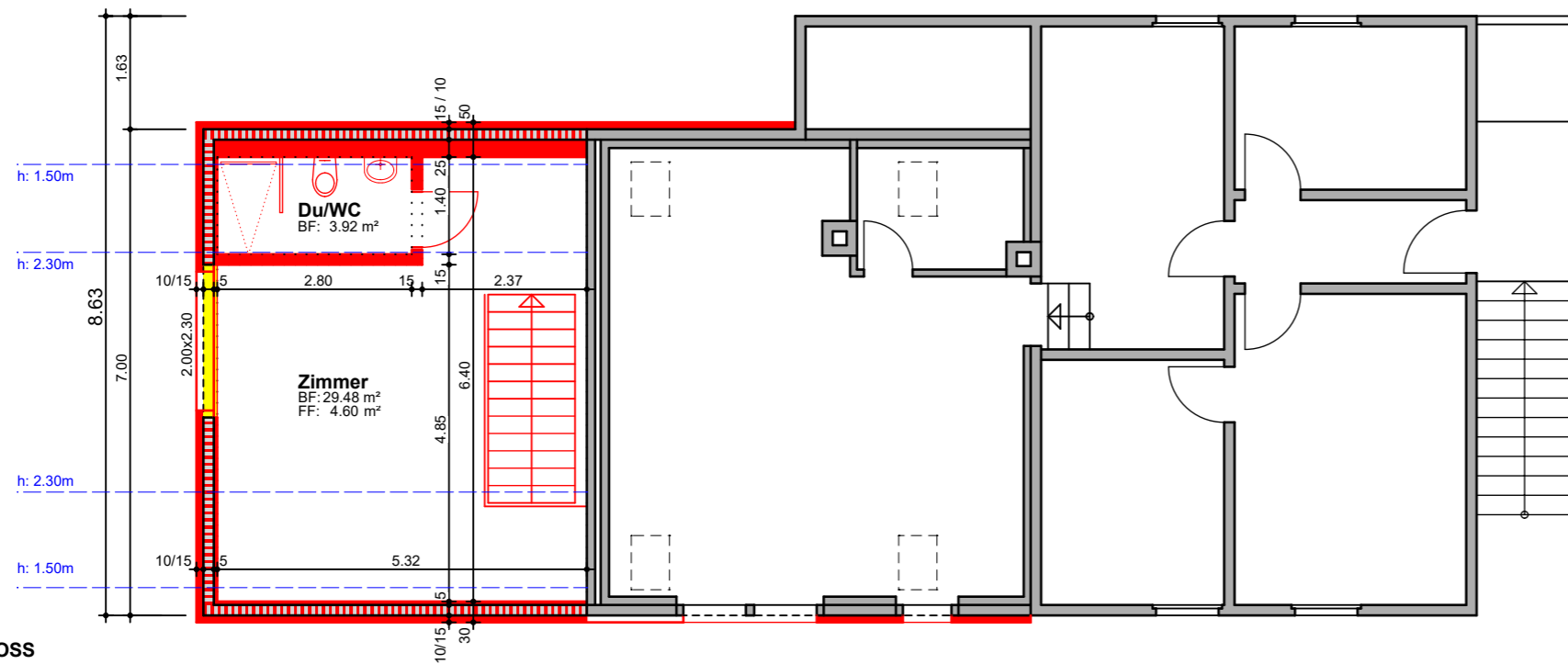

Dachaufbau

- Ziegel
- Ziegellattung
- Unterdach
- Isolation zw. Sparren neu
- Isolation unter Sparren neu
- Dampfbremse neu
- Gips neu

Wandaufbau OG

- 14 cm Schalung neu
- 8 cm Lattung neu
- 14 cm Holzständerwand best.
- 14 cm Isolation zw. Holzständerw. neu
- 8 cm Isolation neu
- 2 cm Gips neu

Wandaufbau EG

- 25 cm Wand bestehend
- 12 cm Isolation verputzt neu

Bodenaufbau EG/OG

- 12 cm UB Trockenaufbau inkl. spez. Isolation
- 6 cm 15 cm Beton best.



- NEU
- ABBRUCH
- BESTEHEND

DER ARCHITEKT: \_\_\_\_\_

DIE BAUHERRSCHAFT: \_\_\_\_\_

ORT / DATUM: Rüti b. Büren, 16.03.2020

ORT / DATUM: Rüti b. Büren, 16.03.2020

BAUHERR & ARCHITEKT	<b>Fankhauser &amp; Hirschi Bauteam</b>	Hubacherweg 1, 3295 Rüti bei Büren
BAUGESUCH	<b>Wohnen im Kreuz Rüti</b>	Herrengasse 12, 3295 Rüti bei Büren
PLAN	<b>STÖCKLI EG / OG / SCHNITT, MST. 1:100</b>	GRÖSSE 42x21 DATUM 20.01.2020